Проверьте свои правовые знания!

Автор: www.alrf26.ru
28.11.2018 10:20

С 3 по 10 декабря на Ставрополье, как и во всех регионах нашей страны под эгидой Ассоциации юристов России, пройдет Второй Всероссийский правовой (юридический) диктант. Об этом информирует региональный координатор проекта – Ставропольское региональное отделение Ассоциации юристов России.

Диктант этого года стал универсальнее и удобнее для участия в нем, потому что дает возможность выбора очной или заочной формы сдачи. Заочный этап подразумевает написание заданий диктанта в режиме онлайн, с 3 по 10 декабря на сайте юрдиктант.рф. Очное написание будет проходить 7 декабря в 12.00 по московскому времени.

В этом проекте смогут принять участие граждане Российской Федерации в возрасте от 14 лет. Участники оценят собственный уровень знаний основ права, а также встретятся с известными юристами.

– Проведение диктанта становится хорошей всероссийской традицией, а Ставропольский край, в свою очередь, активно принимает в нем участие, – говорит председатель регионального отделения АЮР, заслуженный юрист РФ Николай Кашурин. – В 2017 году жители нашего края по результатам диктанта показали высокий уровень правовых знаний. В очном написании диктанта приняли участие студенты, аспиранты, преподаватели вузов, нотариусы, работники и посетители нотариальных контор, представители органов государственной власти и органов местного самоуправления и многие другие. В этом году мы планируем привлечь еще больше жителей Ставрополья к прохождению диктанта, так как сейчас есть возможность ответить на его вопросы в режиме онлайн с помощью любого технического средства, будь то компьютер, планшет или смартфон.

Вопросы диктанта будут касаться знания Конституции, административной

ответственности, трудовых, административных, гражданских и семейных прав.

Как отмечают организаторы акции, на выполнение всех заданий диктанта дается 60 минут. А его итогом кроме результатов, правильных ответов и разбора типичных ошибок, которые будут опубликованы на сайтах организаторов и партнеров диктанта, станут важнейшие для населения выводы об уровне правовой культуры в целом.

Будут подготовлены выборки по округам, полу, профессии, степени сложности вопросов, что должно стать основой для дальнейшей работы юристов в регионах по оказанию бесплатной юридической помощи. Эти данные направят в адрес органов государственной власти.

Сертификат об участии в диктанте будет направлен каждому участнику по электронной почте.

Для участия в очном написании диктанта 7 декабря необходимо обратиться в аппарат Ставропольского регионального отделения Ассоциации юристов России по телефону в краевом центре: (8652) 94-54-70.
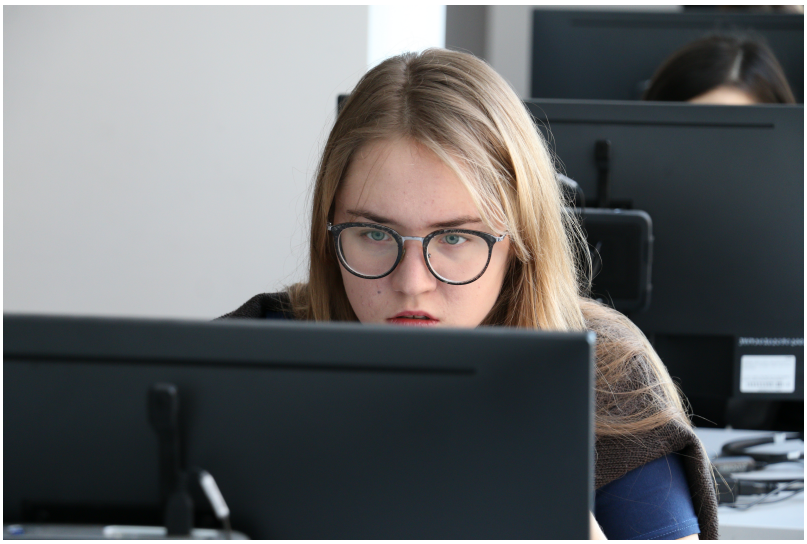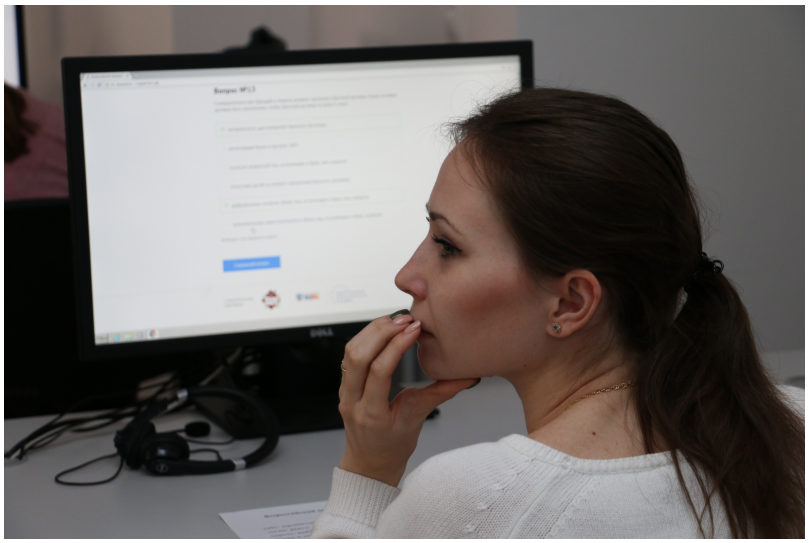
Елена Гончарова